LEGENDA

PROJEKTIRANO

- kanalizacija (vsi vodi)
- kanalizacija (meteorna)
- kanalizacija (komunalna)
- kanalizacija (tlačna)
- vodovod
- elektrika nizka napetost
- elektrika javna razsvetljava
- meja katastrske občine
- povezave DKN
- GS meje
- odmik od parcelne meje
- 0.79
- območje gradbišča

matrika

MATRIKA svetovanje d.o.o.
Letališka c. 16, 1000 Ljubljana
01 516 12 37; info@matrika.si
www.matrika.si

investitor:	**OBČINA TREBNJE** Goliev trg 5 8210 Trebnje
objekt:	**Dolenje in Gorenje Ponikve: Kanalizacija, rekonstrukcija vodovoda in pločnik med naseljema**
vrsta projektne dokumentacije:	**DGD** 2 - načrt s področja gradbeništva (lokacijski del)
številka proj. dokumentacije:	**6K-17232.3 MAT**
pooblaščeni inženir:	**PI Stanislav Udovč G-1843**
sodelavci:	**Andrej Novak**
datum:	**maj 2020**
merilo:	**1:1000**

SITUACIJA OBMOČJA GRADBIŠČA - DEL 1/2

številka risbe: 0.8.2.8

a=0.31m²

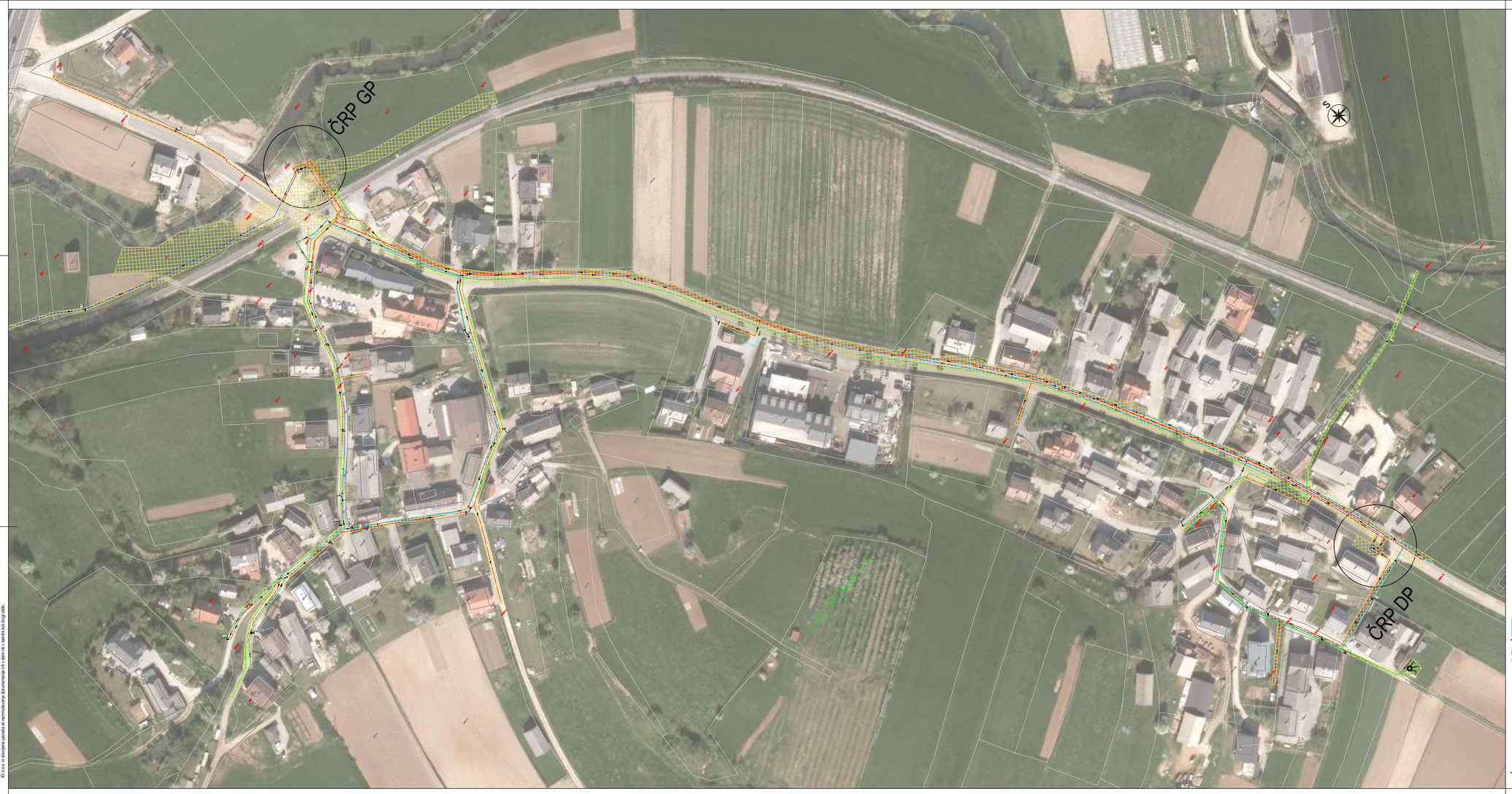

LEGENDA

PROJEKTIRANO

- kanalizacija (vsi vodi)
- kanalizacija (meteorna)
- kanalizacija (komunalna)
- kanalizacija (tlačna)
- vodovod
- elektrika nizka napetost
- elektrika javna razsvetljava
- meja katastrske občine
- povezave DKN
- GS meje
- odmik od parcelne meje
- 0.79
- območje gradbišča

matrika

MATRIKA svetovanje d.o.o.
Letališka c. 16, 1000 Ljubljana
01 516 12 37; info@matrika.si
www.matrika.si

investitor:	**OBČINA TREBNJE** Goliev trg 5 8210 Trebnje
objekt:	**Dolenje in Gorenje Ponikve: Kanalizacija, rekonstrukcija vodovoda in pločnik med naseljema**
vrsta projektne dokumentacije:	**DGD** 2 - načrt s področja gradbeništva (lokacijski del)
številka proj. dokumentacije:	**6K-17232.3 MAT**
pooblaščeni inženir:	**PI Stanislav Udovč G-1843**
sodelavci:	**Andrej Novak**
datum:	**maj 2020**
merilo:	**1:1000**

SITUACIJA OBMOČJA GRADBIŠČA - DEL 2/2

številka risbe: 0.8.2.9

a=0.45m²